



con il Patrocinio  
della Città di Erba



con il Patrocinio  
della Provincia di Como



# Regolamento

# CAMMINATA FUORI PORTA



## 1. RITROVO

Dalle ore 10:00 presso il Liceo Carlo Porta di Erba.

## 8. RESPONSABILITÀ

La partecipazione avviene sotto la propria responsabilità. Gli organizzatori declinano ogni responsabilità per danni a persone o cose prima, durante e dopo la manifestazione, salvo quanto previsto dalle normative vigenti.



## 2. ISCRIZIONI

Le iscrizioni si accettano fino all'orario di partenza dell'evento. È possibile iscriversi anche tramite il QR code presente sul materiale informativo.

## 9. INFORTUNI

Eventuali infortuni dovranno essere segnalati tempestivamente agli organizzatori presenti sul percorso.



## 3. PARTENZA

Partenza prevista alle ore 10:30. Il percorso è libero e non competitivo, con tracciato di circa 5 km accessibile a tutti. Il percorso sarà segnalato e presidiato dall'organizzazione.

## 10. DICHIARAZIONE

Con l'iscrizione, i partecipanti dichiarano di essere in buono stato di salute e idonei a svolgere attività ludico-motoria non competitiva, accettando integralmente il presente regolamento.

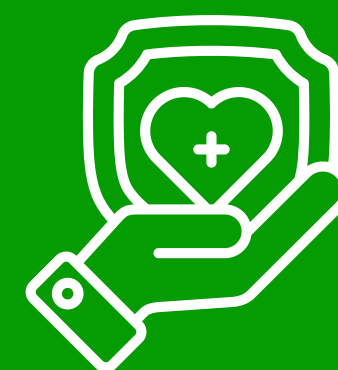

## 4. PARTECIPAZIONE

La camminata è aperta a tutti: studenti, docenti, personale scolastico, famiglie, ex studenti e amici.

## 11. DIRITTO D'IMMAGINE

Con l'iscrizione all'evento, il partecipante autorizza l'organizzazione all'utilizzo gratuito di immagini e video realizzati durante la manifestazione per finalità promozionali, informative e istituzionali.



## 5. QUOTA DI PARTECIPAZIONE

€ 2,00 per gli appartenenti al Liceo Carlo Porta (studenti, docenti, personale, soci COGEPOL)

€ 5,00 per gli esterni

Il ricavato sarà devoluto al Fondo di Solidarietà del Liceo.

## 12. PRIVACY

I dati personali forniti saranno trattati esclusivamente per finalità organizzative dell'evento, nel rispetto della normativa vigente in materia di protezione dei dati personali.



## 6. PERCORSO

Percorso di circa 5 km lungo itinerari cittadini e naturalistici nel territorio di Erba.

## 13. DISPOSIZIONI FINALI

L'organizzazione si riserva di apportare eventuali modifiche al presente regolamento per esigenze organizzative o cause di forza maggiore.



## 7. ASSISTENZA E SERVIZI

Durante la manifestazione saranno garantiti:

- assistenza lungo il percorso
- servizio di primo soccorso
- supporto organizzativo per eventuali necessità dei partecipanti